Наружные блоки

Высокопроизводительные и очень тихие наружные блоки доступны в восьми вариантах и к ним может быть подключено до шести внутренних блоков.

SCM40ZS-S
SCM45ZS-S



SCM71ZM-S1
SCM80ZM-S1



SCM50ZS-S
SCM60ZM-S



SCM100ZM-S
SCM125ZM-S



Энергосбережение

Наивысший КПД из всех кондиционеров этого класса

Исследования и разработки, основанные на нашем опыте, позволили нам создать напольный кондиционер с наивысшим уровнем КПД среди устройств этого класса. Все модели соответствуют классу энергопотребления “A” с большим запасом. Комнатные блоки имеют абсолютно новый дизайн с оптимальным балансом направления воздуховыпускного отверстия и достаточного объема воздушного потока.

Энергоэффективность при охлаждении

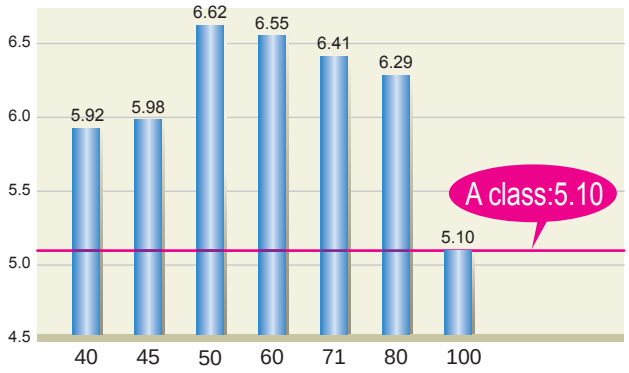

Энергоэффективность при нагреве

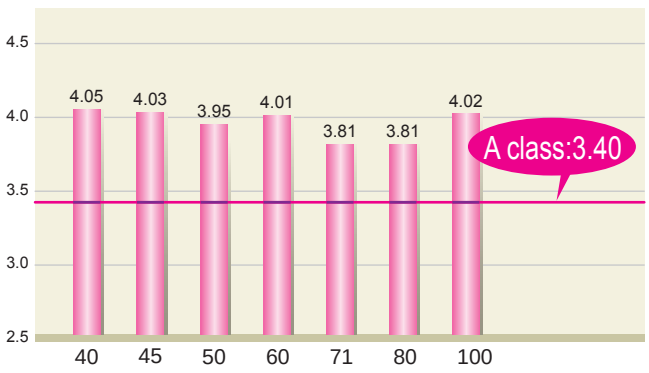

Указанные выше значения основаны на комбинации внутреннего модуля только с SRK-ZMX-S.

Комфорт

Благодаря компрессору с двойным ротором все наружные блоки имеют очень низкий уровень звукового давления. Все наружные блоки могут работать в режиме охлаждения и нагрева при наружной температуре до -15°C не теряя своей производительности.

Компактные размеры

Наружные блоки благодаря своим компактным габаритам могут устанавливаться в самых различных местах.



ДЛИНА КОММУНИКАЦИЙ

Ниже указана максимальная длина трубопровода для подачи хладагента и максимальный перепад высот между внутренними и наружными блоками.

		SCM40/45ZS-S	SCM50ZS-S/60ZM-S	SCM71/80ZM-S1	SCM100/125ZM-S
Длина для одного внутреннего блока		не более 25 м	не более 25 м	не более 25 м	не более 25 м
Общая длина для всех помещений		не более 30 м	не более 40 м	не более 70 м	не более 90 м
Перепад высот	Внутренний блок ниже (A)	не более 15 м	не более 15 м	не более 20 м	не более 20 м
	Внутренний блок выше (B)	не более 15 м	не более 15 м	не более 20 м	не более 20 м
	Макс. перепад высот внутренних блоков (C)	не более 25 м	не более 25 м	не более 25 м	не более 25 м
Длина трубопровода для подачи хладагента с заводской заправкой		30 м	40 м	40 м	50 м

SCM40/45ZS-S

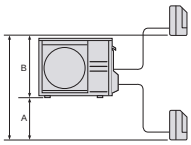

SCM50ZS-S/60ZM-S

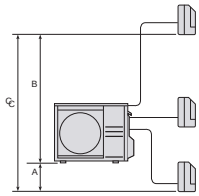

SCM71/80ZM-S1

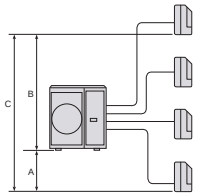

SCM100ZM-S

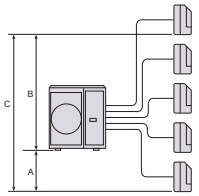

SCM125ZM-S

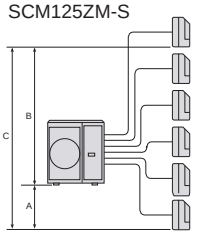

ПОДСОЕДИНЯЕМЫЕ БЛОКИ

Внутренние блоки		Наружные блоки							
		40ZS-S	45ZS-S	50ZS-S	60ZM-S	71ZM-S1	80ZM-S1	100ZM-S	125ZM-S
	SRK20ZSX-S/W	●	●	●	●	●	●	●	●
	SRK25ZSX-S/W	●	●	●	●	●	●	●	●
	SRK35ZSX-S/W	●	●	●	●	●	●	●	●
	SRK50ZSX-S/W	—	—	●	●	●	●	●	●
	SRK60ZSX-S/W	—	—	—	●	●	●	●	●
	SRK71ZR-S	—	—	—	—	—	—	●	●
	SRK20ZS-S	●	●	●	●	●	●	●	●
	SRK25ZS-S	●	●	●	●	●	●	●	●
	SRK35ZS-S	●	●	●	●	●	●	●	●
	SRK50ZS-S	—	—	●	●	●	●	●	●
	SKM20ZSP-S	●	●	●	—	—	—	—	—
	SKM25ZSP-S	●	●	●	—	—	—	—	—
	SKM35ZSP-S	●	●	●	—	—	—	—	—
	SRF25ZMX-S	●	●	●	●	●	●	●	●
	SRF35ZMX-S	●	●	●	●	●	●	●	●
	SRF50ZMX-S	—	—	●	●	●	●	●	●
	FDTC25VF	●	●	●	●	●	●	●	●
	FDTC35VF	●	●	●	●	●	●	●	●
	FDTC50VF	—	—	●	●	●	●	●	●
	FDTC60VF	—	—	—	●	●	●	●	●
	SRR25ZM-S	●	●	●	●	●	●	●	●
	SRR35ZM-S	●	●	●	●	●	●	●	●
	SRR50ZM-S	—	—	●	●	●	●	●	●
	SRR60ZM-S	—	—	—	●	●	●	●	●
	FDUM50VF	—	—	●	●	●	●	●	●
	FDE50VG	—	—	●	●	●	●	●	●

ХАРАКТЕРИСТИКИ

Параметры		Модель	на 2 комнаты		на 3 комнаты	
			SCM40ZS-S	SCM45ZS-S	SCM50ZS-S	SCM60ZM-S
Электропитание			1 Фаза, 220 - 240 В, 50 Гц			
Холодопроизводительность (Мин~Макс)		кВт	4.0(1.5~5.9)	4.5(1.5~6.4)	5.0(1.8~7.1)	6.0(1.8~7.5)
Тепл. производительность (Мин~Макс)		кВт	4.5(1.3~6.3)	5.3(1.3~6.5)	6.0(1.4~7.5)	6.8(1.5~7.8)
Потребляемая мощность	Охлажд.	кВт	0.84(0.59~2.13)	1.04(0.59~2.30)	1.05(0.60~2.15)	1.43(0.50~2.39)
	Нагрев	кВт	0.90(0.54~1.70)	1.15(0.54~1.92)	1.24(0.55~2.58)	1.51(0.60~3.00)
EER	Охлажд.		4.76	4.33	4.76	4.2
COP	Нагрев		5.00	4.61	4.84	4.5
Пусковой ток		A	4.4/4.2/4.0	5.4/5.2/5.0	6.2/5.9/5.7	7.1/6.8/6.6
Уровень шума	Охлажд.	дБ(А)	62	62	62	63
	Нагрев	дБ(А)	64	64	64	65
Уровень звукового давления	Охлажд.	дБ(А)	48	49	49	50
	Нагрев	дБ(А)	50	50	51	52
Воздушный поток	Охлажд.	м³/мин	32.5	32.5	41.0	42.0
	Нагрев		32.5	32.5	41.0	42.0
Габариты (В×Ш×Г)		мм	595×780(+90)×290		640×850(+65)×290	
Вес нетто		кг	42	42	48.5	49
Хладагент (Тип/Charge/GWP)		кг	R410A/1.9/2088		R410A/2.5/2088	
Диаметр труб	Жидкость	Фмм	6.35(1/4")×2		6.35(1/4")×3	
	Газ		9.52(3/8")×2		9.52(3/8")×3	
Диапазон рабочих температур	Охлажд.	˚C	-15~43			
	Нагрев		-15~24			
Количество присоединяемых внутренних блоков			2	2	Мин.2~Макс.3	Мин.2~Макс.3
Мощность внутренних блоков		кВт	6.0	7.0	8.5	11.0

Параметры		Модель	на 4 комнаты		на 5-6 комнат	
			SCM71ZM-S1	SCM80ZM-S1	SCM100ZM-S	SCM125ZM-S
Электропитание			1 Фаза, 220 - 240 В, 50 Гц			
Холодопроизводительность (Мин~Макс)		кВт	7.1(1.8~8.8)	8.0(1.8~9.2)	10.0(1.8~12.0)	12.5(1.8~14.0)
Тепл. производительность (Мин~Макс)		кВт	8.6(1.5~9.4)	9.3(1.5~9.8)	12.0(1.5~13.5)	13.5(1.5~14.0)
Потребляемая мощность	Охлажд.	кВт	1.74(0.48~2.75)	2.16(0.48~2.83)	2.86(0.65~4.03)	3.90(0.65~4.80)
	Нагрев	кВт	2.00(0.60~3.35)	2.26(0.60~3.43)	2.93(0.70~3.40)	3.25(0.70~3.42)
EER	Охлажд.		4.08	3.70	3.50	3.21
COP	Нагрев		4.30	4.12	4.10	4.15
Пусковой ток		A	9.2/8.8/8.4	10.4/10.0/9.5	13.3/12.8/12.2	17.7/17.0/16.3
Уровень шума	Охлажд.	дБ(А)	65	66	68	69
	Нагрев	дБ(А)	66	66	71	72
Уровень звукового давления	Охлажд.	дБ(А)	52	54	56	57
	Нагрев	дБ(А)	54	54	59	60
Воздушный поток	Охлажд.	м³/мин	56.0	56.0	75.0	75.0
	Нагрев		56.0	56.0	75.0	82.0
Габариты (В×Ш×Г)		мм	750×880(+73)×340		945×970(+73)×370	
Вес нетто		кг	62		92	
Хладагент (Тип/Charge/GWP)		кг	R410A/3.15/2088		R410A/6.0/2088	
Диаметр труб	Жидкость	Фмм	6.35(1/4")×2		6.35(1/4")×5	6.35(1/4")×6
	Газ		9.52(3/8")×2		9.52(3/8")×5	9.52(3/8")×6
Диапазон рабочих температур	Охлажд.	˚C	-15~43			
	Нагрев		-15~24			
Количество присоединяемых внутренних блоков			Мин.2~Макс.4	Мин.2~Макс.4	Мин.4*~Макс.5	Мин.4*~Макс.6
Мощность внутренних блоков		кВт	12.5	13.5	16.0	19.5

- Данные измерены при следующих условиях(ISO-T1). Охлаждение: температура в помещении 27˚CDB, 19˚CWB, наружная температура 35˚CDB. Нагрев: температура в помещении 20˚CDB, наружная температура 7˚CDB, 6˚CWB.
- Показывает значение в безэховой камере. При работе эти значения немного выше из-за условий окружающей среды.

* В случае использования комбинации SRK71ZR-S+SRK71ZR-S, только 2 внутренних блока могут быть подключены. В случае использования комбинации SRK-ZMX-S+SRK71ZR-S+FDE50VG, только 3 внутренних блока могут быть подключены.
Суммарная производительность внутренних блоков должна быть в диапазоне 10,0 кВт ~ 16,0 кВт.

ОПЦИИ

Проводной пульт управления





RC-EX3 RC-E5 RCH-E3
(только с SC-BIKN2-E, SC-BIKN-E для блоков SRK, SRR, SRF)

Беспроводной пульт управления



RCN-T-24W-E2
(для FDTC)



RCN-KIT4-E2
(для FDUM)



RCN-E-E3
(для FDE)

ВНУТРЕННИЕ БЛОКИ КОМБИНАЦИИ С МУЛЬТИСПЛИТ СИСТЕМОЙ

Настенный кондиционер

SRK-ZSX-W

(только с SC-BIKN2-E, SC-BIKN-E для блоков SRK, SRR, SRF)



RC-EX3 RC-E5 RCH-E3



Titanium (титаниум) SRK ZSX-WT



Contrast (контраст) SRK ZSX-WB

Diamond Series



Параметры		Модель	SRK20ZSX-W	SRK25ZSX-W	SRK35ZSX-W	SRK50ZSX-W	SRK60ZSX-W
Холодопроизводительность		кВт	2.0	2.5	3.5	5.0	6.0
Теплопроизводительность		кВт	3.0	3.4	4.5	5.8	6.8
Уровень шума	Охлаждение	дБ(А)	53	55	58	59	62
	Нагрев	дБ(А)	53(55)	56	58	62	63
Уровень звукового давления	Охл.(Hi/Me/Lo/Ulo)	дБ(А)	38 / 31 / 24 / 19	39 / 33 / 25 / 19	43 / 35 / 26 / 19	44 / 39 / 31 / 22	46 / 41 / 33 / 22
	Нагр.(Hi/Me/Lo/Ulo)	дБ(А)	38 / 32(33) / 25 / 19	40 / 34 / 27 / 19	41(42) / 35 / 28 / 19	46 / 41 / 33 / 23	46 / 42 / 34 / 23
Воздушный поток	Охл.(Hi/Me/Lo/Ulo)	$м^3$/мин	11.3 / 9.1 / 6.0 / 5.0	12.2 / 10.0 / 6.7 / 5.0	13.1 / 10.8 / 7.3 / 5.0	14.3 / 12.4 / 7.8 / 5.4	16.3 / 13.4 / 8.9 / 5.4
	Нагр.(Hi/Me/Lo/Ulo)		12.2 / 10.3 / 7.2 / 5.4	12.8 / 11.0 / 7.8 / 5.4	13.9 / 11.8 / 8.6 / 5.4	17.3 / 14.3 / 9.8 / 6.2	17.8 / 13.7 / 10.9 / 6.2
Габариты (В×Ш×Г)		мм	305×920×220				
Вес нетто		кг	13				
Диаметр труб	Жидкость / Газ	Фмм	6.35 (1/4") / 9.52 (3/8")			6.35(1/4") / 12.7(1/2")	
Воздушный фильтр (количество)			Противоалергенный фильтр X 1, Фотокаталитический моющийся дезодорирующий фильтр X 1				

Настенный кондиционер

SRK-ZSX-S

(только с SC-BIKN2-E, SC-BIKN-E для блоков SRK, SRR, SRF)



RC-EX3 RC-E5 RCH-E3

Diamond Series





Параметры		Модель	SRK20ZSX-S	SRK25ZSX-S	SRK35ZSX-S	SRK50ZSX-S	SRK60ZSX-S
Холодопроизводительность		кВт	2.0	2.5	3.5	5.0	6.0
Теплопроизводительность		кВт	3.0	3.4	4.5	5.8	6.8
Уровень шума	Охлаждение	дБ(А)	53	55	58	59	62
	Нагрев	дБ(А)	53(55)	56	58	62	63
Уровень звукового давления	Охл.(Hi/Me/Lo/Ulo)	дБ(А)	38 / 31 / 24 / 19	39 / 33 / 25 / 19	43 / 35 / 26 / 19	44 / 39 / 31 / 22	46 / 41 / 33 / 22
	Нагр.(Hi/Me/Lo/Ulo)	дБ(А)	38 / 32(33) / 25 / 19	40 / 34 / 27 / 19	41(42) / 35 / 28 / 19	46 / 41 / 33 / 23	46 / 42 / 34 / 23
Воздушный поток	Охл.(Hi/Me/Lo/Ulo)	$м^3$/мин	11.3 / 9.1 / 6.0 / 5.0	12.2 / 10.0 / 6.7 / 5.0	13.1 / 10.8 / 7.3 / 5.0	14.3 / 12.4 / 7.8 / 5.4	16.3 / 13.4 / 8.9 / 5.4
	Нагр.(Hi/Me/Lo/Ulo)		12.2 / 10.3 / 7.2 / 5.4	12.8 / 11.0 / 7.8 / 5.4	13.9 / 11.8 / 8.6 / 5.4	17.3 / 14.3 / 9.8 / 6.2	17.8 / 13.7 / 10.9 / 6.2
Габариты (В×Ш×Г)		мм	305×920×220				
Вес нетто		кг	13				
Диаметр труб	Жидкость / Газ	Фмм	6.35 (1/4") / 9.52 (3/8")			6.35(1/4") / 12.7(1/2")	
Воздушный фильтр (количество)			Противоалергенный фильтр X 1, Фотокаталитический моющийся дезодорирующий фильтр X 1				

Настенный кондиционер

SRK-ZR / SRK-ZS

Diamond Series

(только с SC-BIKN2-E, SC-BIKN-E для блоков SRK, SRR, SRF)



RC-EX3 RC-E5 RCH-E3





Premium Series

Параметры		Модель	SRK71ZR-S	SRK20ZS-S, -SB, -ST	SRK25ZS-S, -SB, -ST	SRK35ZS-S, -SB, -ST	SRK50ZS-S, -SB, -ST
Холодопроизводительность		кВт	7.1	2.0	2.5	3.5	5.0
Теплопроизводительность		кВт	8.0	3.0	3.4	4.5	5.8
Уровень шума	Охлаждение	дБ(А)	58	50	52	56	58
	Нагрев	дБ(А)	60	52	55	58	59
Уровень звукового давления	Охл.(Hi/Me/Lo/Ulo)	дБ(А)	44 / 41 / 37 / 25	34 / 25 / 22 / 19	36 / 28 / 23 / 19	40 / 30 / 26 / 19	45 / 36 / 28 / 22
	Нагр.(Hi/Me/Lo/Ulo)	дБ(А)	46 / 39 / 35 / 28	36 / 29 / 23 / 19	39 / 30 / 24 / 19	41 / 36 / 25 / 19	45 / 37 / 31 / 24
Воздушный поток	Охл.(Hi/Me/Lo/Ulo)	$м^3$/мин	20.5 / 18.6 / 16.2 / 10.4	9.3 / 7.0 / 5.9 / 5.0	9.9 / 8.0 / 5.9 / 5.0	11.3 / 8.7 / 5.9 / 5.0	12.1 / 9.9 / 7.4 / 5.9
	Нагр.(Hi/Me/Lo/Ulo)		25.5 / 19.8 / 17.3 / 13.3	10.0 / 8.5 / 6.5 / 5.9	11.3 / 8.7 / 6.7 / 5.9	12.3 / 11.0 / 7.0 / 5.9	13.9 / 11.2 / 9.1 / 7.4
Габариты (В×Ш×Г)		мм	339×1197×262	290×870×230			
Вес нетто		кг	15.5	9.5			10.0
Диаметр труб	Жидкость / Газ	Фмм	6.35(1/4") / 15.88(5/8")	6.35(1/4") / 9.52(3/8")			6.35(1/4") / 12.7(1/2")
Воздушный фильтр (количество)			Противоалергенный фильтр X 1, Фотокаталитический моющийся дезодорирующий фильтр X 1				

Настенный кондиционер

SKM-ZSP

Standard Series





Параметры		Модель	SKM20ZSP-S	SKM25ZSP-S	SKM35ZSP-S
Холодопроизводительность		кВт	2.0	2.5	3.5
Теплопроизводительность		кВт	3.0	3.4	4.5
Уровень шума	Охлаждение	дБ(А)	58	58	59
	Нагрев	дБ(А)	56	57	59
Уровень звукового давления	Охл.(Hi/Me/Lo/Ulo)	дБ(А)	42 / 35 / 24	43 / 35 / 24	44 / 37 / 24
	Нагр.(Hi/Me/Lo/Ulo)	дБ(А)	41 / 35 / 27	41 / 35 / 27	42 / 37 / 29
Воздушный поток	Охл.(Hi/Me/Lo/Ulo)	$м^3$/мин	8.5 / 7.0 / 5.0	8.5 / 7.0 / 5.0	9.0 / 7.5 / 5.0
	Нагр.(Hi/Me/Lo/Ulo)		8.0 / 7.0 / 5.5	8.0 / 7.0 / 5.5	8.5 / 7.0 / 6.0
Габариты (В×Ш×Г)		мм	262×769×210		
Вес нетто		кг	7.6		
Диаметр труб	Жидкость / Газ	Фмм	6.35(1/4")/9.52(3/8")		
Воздушный фильтр (количество)			—		

Данные измерены при следующих условиях(ISO-T1). Охлаждение: температура в помещении 27˚CDB, 19˚CWB, наружная температура 35˚CDB. Нагрев: температура в помещении 20˚CDB, наружная температура 7˚CDB, 6˚CWB.

* Показывает значение в безэховой камере. При работе эти значения немного выше из-за условий окружающей среды.

ВНУТРЕННИЕ БЛОКИ КОМБИНАЦИИ С МУЛЬТИСПЛИТ СИСТЕМОЙ

Напольный кондиционер

SRF-ZMX

(только с SC-BIKN2-E, SC-BIKN-E для блоков SRK, SRR, SRF)



RC-EX3 RC-E5 RCH-E3

В комплекте





Параметры		Модель	SRF25ZMX-S	SRF35ZMX-S	SRF50ZMX-S
Холодопроизводительность		кВт	2.5	3.5	5.0
Теплопроизводительность		кВт	3.4	4.5	5.8
Уровень шума	Охлаждение	дБ(А)	51	52	58
	Нагрев	дБ(А)	51	52	58
Уровень звукового давления	Охл.(Hi/Me/Lo/Ulo)	дБ(А)	40 / 32 / 29 / 26	41 / 34 / 32 / 28	46 / 42 / 35 / 32
	Нагр.(Hi/Me/Lo/Ulo)	дБ(А)	40 / 35 / 33 / 28	41 / 36 / 35 / 31	47 / 41 / 39 / 33
Воздушный поток	Охл.(Hi/Me/Lo/Ulo)	м³/мин	9.0 / 7.6 / 6.7 / 5.8	9.2 / 7.8 / 7.3 / 6.4	11.5 / 9.6 / 7.4 / 6.6
	Нагр.(Hi/Me/Lo/Ulo)	м³/мин	10.5 / 8.2 / 7.7 / 6.6	10.7 / 8.3 / 8.1 / 7.4	12.0 / 10.0 / 9.4 / 7.6
Габариты (В×Ш×Г)		мм	600×860×238		
Вес нетто		кг	18	19	
Диаметр труб	Жидкость / Газ	Фмм	6.35(1/4") / 9.52(3/8")		6.35(1/4") / 12.7(1/2")
Воздушный фильтр (количество)			Естественный ферментный фильтр X 1 Фотокаталитический моющийся дезодорирующий фильтр X 1		

Канальный кондиционер

SRR-ZM

(только с SC-BIKN2-E, SC-BIKN-E для блоков SRK, SRR, SRF)



RC-EX3 RC-E5 RCH-E3

Только с адаптером SC-BIKN-E



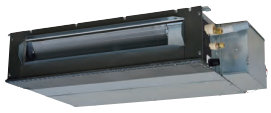

Параметры		Модель	SRR25ZM-S	SRR35ZM-S	SRR50ZM-S	SRR60ZM-S
Холодопроизводительность		кВт	2.5	3.5	5.0	6.0
Теплопроизводительность		кВт	3.4	4.5	5.8	6.8
Уровень шума	Охлаждение	дБ(А)	56	57	59	60
	Нагрев	дБ(А)	59	60	61	63
Уровень звукового давления	Охл.(Hi/Me/Lo/Ulo)	дБ(А)	37 / 33 / 30 / 24	38 / 34 / 31 / 25	41 / 37 / 34 / 29	44 / 38 / 35 / 30
	Нагр.(Hi/Me/Lo/Ulo)	дБ(А)	40 / 37 / 34 / 28	41 / 38 / 35 / 29	43 / 39 / 37 / 32	45 / 41 / 38 / 33
Воздушный поток	Охл.(Hi/Me/Lo/Ulo)	м³/мин	9.5 / 8.5 / 6.5 / 4.5	10.0 / 8.5 / 7.0 / 5.0	13.5 / 11.0 / 10.0 / 7.5	14.5 / 11.5 / 10.5 / 8.0
	Нагр.(Hi/Me/Lo/Ulo)	м³/мин	10.0 / 9.0 / 8.0 / 6.0	10.5 / 9.5 / 8.5 / 6.5	14.5 / 12.5 / 11.0 / 8.5	15.0 / 13.0 / 11.5 / 9.0
Габариты (В×Ш×Г)		мм	200×750×500		200×950×500	
Вес нетто		кг	20.5		24	
Диаметр труб	Жидкость / Газ	Фмм	6.35(1/4") / 9.52(3/8")		6.35(1/4") / 12.7(1/2")	
Комплект для изменения забора воздуха (опция)			UT-BAT1EF			

Кассетный кондиционер

FDTC-VF/VG/VH

(Опция)



RC-EX3 RC-E5 RCH-E3



(Опция) (Опция)



Параметры		Модель	FDTC25VF	FDTC35VF	FDTC40 VG/VH	FDTC50 VG/VH	FDTC60 VG/VH
Холодопроизводительность		кВт	2.5	3.5	4.0	5.0	5.6
Теплопроизводительность		кВт	3.4	4.5	4.5	5.4	6.7
Уровень шума	Охлаждение	дБ(А)	56	58	59	59	60
	Нагрев	дБ(А)	56	58	59	59	60
Уровень звукового давления	Охл.(P-Hi/Hi/Me/Lo)	дБ(А)	38 / 36 / 32 / 29	41 / 40 / 36 / 30	44 / 40 / 35 / 27	44 / 40 / 35 / 27	46 / 42 / 38 / 31
	Нагр.(P-Hi/Hi/Me/Lo)	дБ(А)	39 / 38 / 33 / 29.5	43 / 42 / 35 / 32	44 / 40 / 35 / 27	44 / 40 / 35 / 27	46 / 42 / 38 / 31
Воздушный поток	Охл.(P-Hi/Hi/Me/Lo)	м³/мин	10 / 9 / 8 / 6.5	11 / 9.5 / 9 / 7	13 / 11 / 9 / 7	13 / 11 / 9 / 7	14 / 12 / 10 / 8
	Нагр.(P-Hi/Hi/Me/Lo)	м³/мин	10.5 / 9.5 / 8.5 / 7	11.5 / 10 / 9 / 8	13 / 11 / 9 / 7	13 / 11 / 9 / 7	14 / 12 / 10 / 8
Габариты (В×Ш×Г)	Главный блок	мм	248×570×570		248×570×570		
	Панель	мм	35×700×700		10×620×620		
Вес нетто		кг	Блок:15 Панель:3.5		Блок:14 Панель:2.5		
Диаметр труб	Жидкость / Газ	Фмм	6.35(1/4") / 9.52(3/8")		6.35(1/4") / 12.7(1/2")		
Панель			TC-PSA-25W-E		TC-PSA-5AW-E (стандарт) / TC-PSAE-5AW-E (опция)		

Канальный кондиционер - Низко/Средненапорный / Припотолочный

FDUM-VF / FDE-VG

(Опция)



RC-EX3 RC-E5 RCH-E3



(Беспроводной пульт)

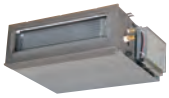

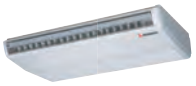

Параметры		Модель	FDUM50VF	FDE50VG
Холодопроизводительность		кВт	5.0	5.0
Теплопроизводительность		кВт	5.8	5.8
Уровень шума	Охлаждение	дБ(А)	60	60
	Нагрев	дБ(А)	60	60
※ Уровень звукового давления	Охл.(Hi/Me/Lo/Ulo)	дБ(А)	32 / 29 / 26	38/ 36/ 31
	Нагр.(Hi/Me/Lo/Ulo)	дБ(А)	32 / 29 / 26	38/ 36/ 31
※ Воздушный поток	Охл.(Hi/Me/Lo/Ulo)	м³/мин	10.0 / 9.0 / 8.0	10.0 / 9.0 / 7.0
	Нагр.(Hi/Me/Lo/Ulo)	м³/мин	10.0 / 9.0 / 8.0	10.0 / 9.0 / 7.0
Габариты (В×Ш×Г)		мм	280×750×635	210×1070×690
Вес нетто		кг	29	28
Диаметр труб	Жидкость / Газ	Фмм	6.35(1/4") / 12.7(1/2")	6.35(1/4") / 12.7(1/2")
Воздушный фильтр (количество)			Набор фильтров : UM-FL1EF (опция)	Пластиковый сетчатый × 2 (Моющийся)

※ Можно выбрать работу с максимальной мощностью. [FDUM]Уровень шума: дБ(А): охлаждение:37 Нагрев:37, воздушный поток:13м³/мин [FDE]Уровень шума:Охлаждение дБ (А):46 Нагрев:46, Воздушный поток:13м³/мин